



ESTADO PLURINACIONAL DE BOLIVIA



**ESTADO PLURINACIONAL DE BOLIVIA
MINISTERIO DE DESARROLLO RURAL Y TIERRAS
INSTITUTO DEL SEGURO AGRARIO**



**Seguro Agrario Universal Pachamama
Audiencia Pública de Cuentas Inicial 2019
Zudáñez Chuquisaca**

Marzo de 2019

SEGURO AGRARIO **7mo. AÑO EN IMPLEMENTACIÓN**



"Este es un momento histórico para el hermano productor, porque Bolivia ya tiene su seguro agrario"

*Evo Morales Ayma
En ocasión de la primera indemnización en la
historia del seguro agrario Boliviano*

Puna y Tarabuco, de 2013

MISIÓN Y VISIÓN

MISIÓN.

Contribuir en la protección de la producción agraria y los medios de subsistencia de los productores agropecuarios frente a eventos climáticos adversos, a través del desarrollo e implementación de mecanismos de transferencia del riesgo, en un ámbito democrático, de universalidad, equidad e inclusión, respetando usos y costumbres.

VISIÓN

Ser una entidad pública confiable, eficiente e inclusiva con trascendencia nacional e internacional, por la innovación y solidez en la aplicación de mecanismos de transferencia de riesgo, que benefician directamente a productores agropecuarios bolivianos e indirectamente a todos los bolivianos, el INSA

OBJETIVOS ESTRATÉGICOS

Objetivo General

En el marco de la implementación progresiva del Seguro Agrario Universal “Pachamama”, desarrollar mecanismos transparentes y regulados de transferencia del riesgo para proteger la producción agropecuaria de daños provocados por fenómenos climáticos adversos

Objetivos Estratégicos

- Desarrollo de modalidades de Seguro catastrófico
- Desarrollo de modalidades de seguros comerciales
- Desarrollo de modalidades de seguros especiales
- Articulación intersectorial con enfoque territorial (Desconcentración y trabajo conjunto Gobiernos Autónomos)
- Fortalecimiento institucional
- Investigación para el desarrollo de productos de seguro

ACCIONES A CORTO PLAZO PARA LA GESTIÓN 2019

1. Dar continuidad a la implementación del Seguro Agrario Universal Pachamama de tipo catastrófico
2. Diseñar y gestionar productos de Seguro Agrario Comercial
3. Garantizar la institucionalidad y la gestión operativa del INSA

PLAN OPERATIVO ANUAL 2019 - INSA

Acción de Mediano Plazo: En el marco de la implementación paulatina del Seguro Agrario Universal "Pachamama", desarrollar mecanismos transparentes y regulados de transferencia del riesgo para proteger la producción agropecuaria de daños provocados por fenómenos climáticos adversos.

Código Acción Institucional Especif.	Nº	Código Producto	PRODUCTO	META PROGRAMADA (A)	BENEF.	INDICADOR DE GESTIÓN	PPTO. INICIAL (Bs.)
Seguro Agrario de tipo catastrófico							
A.1	1	A.1.1.1	Base de Datos del RAC con productores registrados en el seguro de tipo catastrófico campaña agrícola 2019-2020	168,000 Productor(es)	672.000 productores	Número de productores registrados en el seguro de tipo catastrófico	161.160,0
	2	A.1.2.1	Siniestros reportados verificados y evaluados en cultivos registrados campaña agrícola 2018-2019	350-Reportes	130 Municipios	Número de siniestros reportados, verificados y/o evaluados	378.840,0
	3	A.1.4.1	Productores indemnizados campaña agrícola 2018-2019	23,500 Productor(es)	94,000 personas	Número de productores indemnizados	3.632.303,0
	4	A.1.5.1	Base de Datos del SAUP con información actualizada y disponible	1 Base de Datos (1 GB) del SAUP actualizada	130 Municipios	Número de Gigabytes actualizados a la Base de Datos	43.792,0
	5	A.1.6.1	Recursos gestionados para la implementación del Seguro Agrario Catastrófico.	30 Convenios	30 Municipios	Número de Convenios suscritos	58.620,0
	6	A.1.7.1	Modalidades de Seguro Agrario Catastrófico diseñados, consensuados y promovidos	1 Modalidad	1-Entidad	Número de Modalidades de Seguro Agrario Catastrófico diseñado y promovido	25.670,0

PLAN OPERATIVO ANUAL 2019 - INSA

Acción de Mediano Plazo: En el marco de la implementación paulatina del Seguro Agrario Universal "Pachamama", desarrollar mecanismos transparentes y regulados de transferencia del riesgo para proteger la producción agropecuaria de daños provocados por fenómenos climáticos adversos.

Código Acción Institucional Especif.	Nº	Código Producto	PRODUCTO	META PROGRAMADA (A)	BENEF.	INDICADOR DE GESTIÓN	PPTO. INICIAL (Bs.)
Modalidades de Seguro Agrario Comercial							
A.2	7	A.2.1.1 A.2.1.2	Modalidades de Seguro Agrario Comercial diseñados, consensuados y promovidos con los sectores	3 Modalidades	3-Entidad(es)	Número de Modalidades de Seguro Agrario Comercial diseñados y promovidos	104.974,0
Institucionalidad y la gestión operativa del INSA							
A.3.	8	A.3.1.1 al A.3.7.1	Lineamientos institucionales establecidos; Directrices técnicas y metodológicas diseñadas; relaciones interinstitucionales establecidos para la implementación, fortalecimiento, socialización y difusión del SAUP. Instrumentos y mecanismos de gestión generados; Informes de confiabilidad elaborados; normativas jurídico-administrativas aplicadas; instrumentos para garantizar la gestión transparente del INSA desarrollados en apoyo a la gestión y acciones en la Gestión Integral de Riesgos del INSA	22 Informes	130 municipios	Número de informes de seguimiento, de avance, de resultados institucionales para la implementación, fortalecimiento y difusión del SAUP elaborados	457.410,0
	9	A.3.8.1 al A.3.8.5	Informes de avance elaborados que garantizan la presencia institucional y la gestión operativa del INSA	2 Informes + Ejec. Pptaria.	5-Oficinas	Número de informes de avance institucional elaborados	11.415.784,0
TOTAL Bs.							16.278.553,0

CARACTERÍSTICAS DE FINANCIAMIENTO

El Financiamiento de la PIRWA es atendido con:

- Presupuesto anual del INSA incluido en el PGN
- Recursos del TGN solicitados por el INSA y autorizados a través de Decreto Supremo específico.
- Contraparte de los Gobiernos Municipales bajo Convenios Intergubernativos

Presupuesto Inicial del INSA (Gestión 2019)

(Expresado en Bolivianos)

FUENTE	DETALLE	VIGENTE
TESORO GENERAL DE LA NACIÓN (TGN)	Gastos Operativos y de Funcionamiento	9.242.836
CONTRAPARTES MUNICIPALES	Gastos Operativos y pago de indemnizaciones	7.035.717
	TOTALES	16.278.553

Se encuentran en gestión los recursos para indemnizaciones por cerca de 30 millones de bolivianos (DS) y contrapartes municipales

NORMATIVA DE CONSTITUCIÓN Y ASIGNACIÓN DE ATRIBUCIONES Y FUNCIONES

ANTES DEL 2011

- No existía Seguro Agrario Público

CONSTITUCIÓN POLÍTICA DEL ESTADO

- El numeral 4 del Artículo 407 de la CPE establece que: en **coordinación** con las entidades territoriales autónomas y descentralizadas; se **protegerá** la producción agropecuaria y agroindustrial ante desastres naturales e inclemencias climáticas, geológicas y siniestros. **“La ley preverá la creación del seguro agrario”**.

LEY 144 DE LA REVOLUCIÓN PRODUCTIVA COMUNITARIA AGROPECUARIA

- Crea el Seguro Agrario Universal Pachamama, disponiendo su implementación progresiva.
- Crea el Instituto del Seguro Agrario (INSA) como entidad “pública, autárquica, con patrimonio propio, autonomía de gestión técnica, económica, operativa, administrativa y legal, bajo tuición del Ministerio de Desarrollo Rural y Tierras”, con el encargo de la implementación del Seguro Agrario Universal Pachamama.
- Establece atribuciones y funciones del INSA

ESTRUCTURA FUNCIONAL

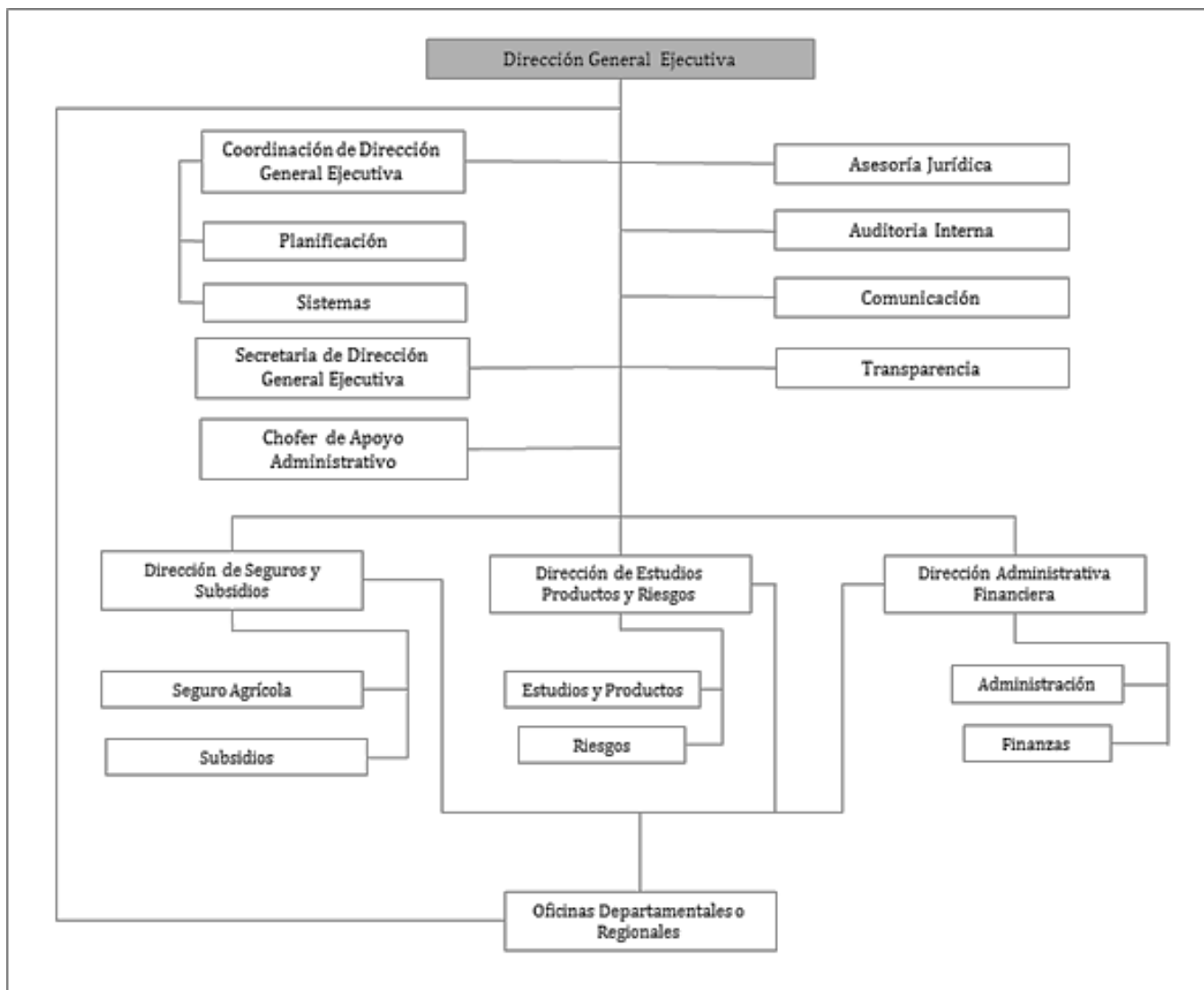

FORTALEZAS

El INSA:

- 1) Cuenta con un equipo técnico con conocimiento de la realidad nacional, comprometido con los objetivos de la institución, hecho que facilita la organización de sus tareas y le permite contar con capacidades de generación y procesamiento de información, para la implementación plena del Seguro Agrario Universal Pachamama.
- 2) Ha diseñado y puesto en vigencia la primera modalidad de seguro catastrófico en Bolivia, lo cual le da experiencia comprobada en el rubro.
- 3) Tiene un método de atención de los siniestros que ha sido llevado exitosamente durante los últimos 6 años.
- 4) Ha incursionado en el desarrollo de modelos de seguros comerciales de forma participativa con actores como CAPPO, CAO, ANAPO, ANAPQUI y otros.
- 5) Tiene cobertura en siete departamentos con cuatro equipos regionales en funcionamiento y operación.
- 6) Ha suscrito 165 convenios PIRWA con Gobiernos Municipales para la implementación de la modalidad de seguro catastrófico, implicando ello coparticipación de recursos financieros para atender el Seguro Agrario.

AVANCES HASTA EL 2018

MUNICIPIOS INVITADOS PARA EL SEGURO AGRARIO (Campaña agrícola 2018-2019)

El Seguro Agrario Boliviano ha sido creado en el año 2011.

En 6 años de funcionamiento el seguro agrario ha invitado a 211 municipios que pueden participar de esta Política de Estado.

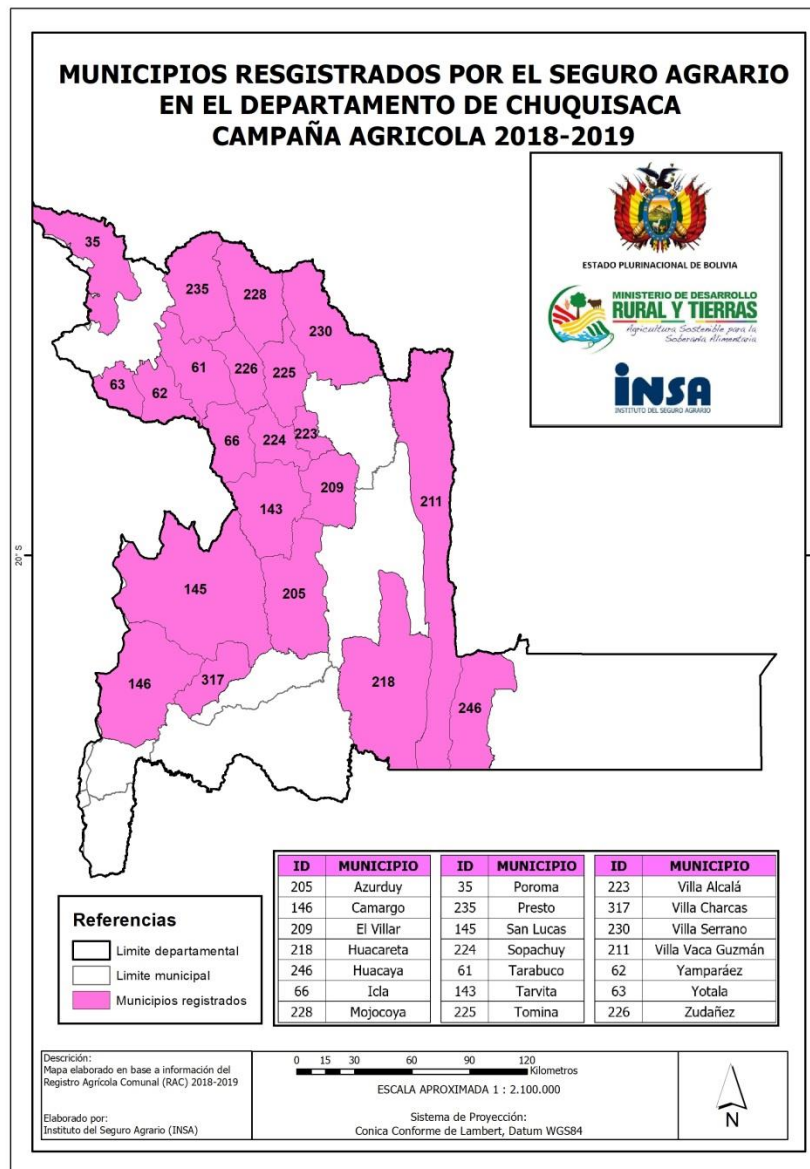

INSCRIPCION DE PRODUCTORES Y PARCELAS PARA SU ASEGURAMIENTO

(Campaña agrícola 2018-2019)

VARIABLE	DETALLE
Nº DE MUNICIPIOS	125
Nº DE COMUNIDADES	4.883
Nº DE PRODUCTORES ASEGURADOS	121.231
SUPERFICIE REGISTRADA (Has) PARA PIRWA	241.160
SUPERFICIE REPORTADA COMO SINIESTRADA (Ha) A LA FECHA	19.456
	TOTALES

RESULTADOS LOGRADOS EN 6 CAMPAÑAS AGRÍCOLAS

INDEMNIZACIONES POR SEGURO AGRARIO

ESTADO REPUBLICANO

1897 - 2005

NO existía seguro agrario para agricultura familiar

ESTADO PLURINACIONAL

2006 - 2018

107 millones de Bs. pagados por seguro agrario a 140 mil productores que perdieron sus cultivos

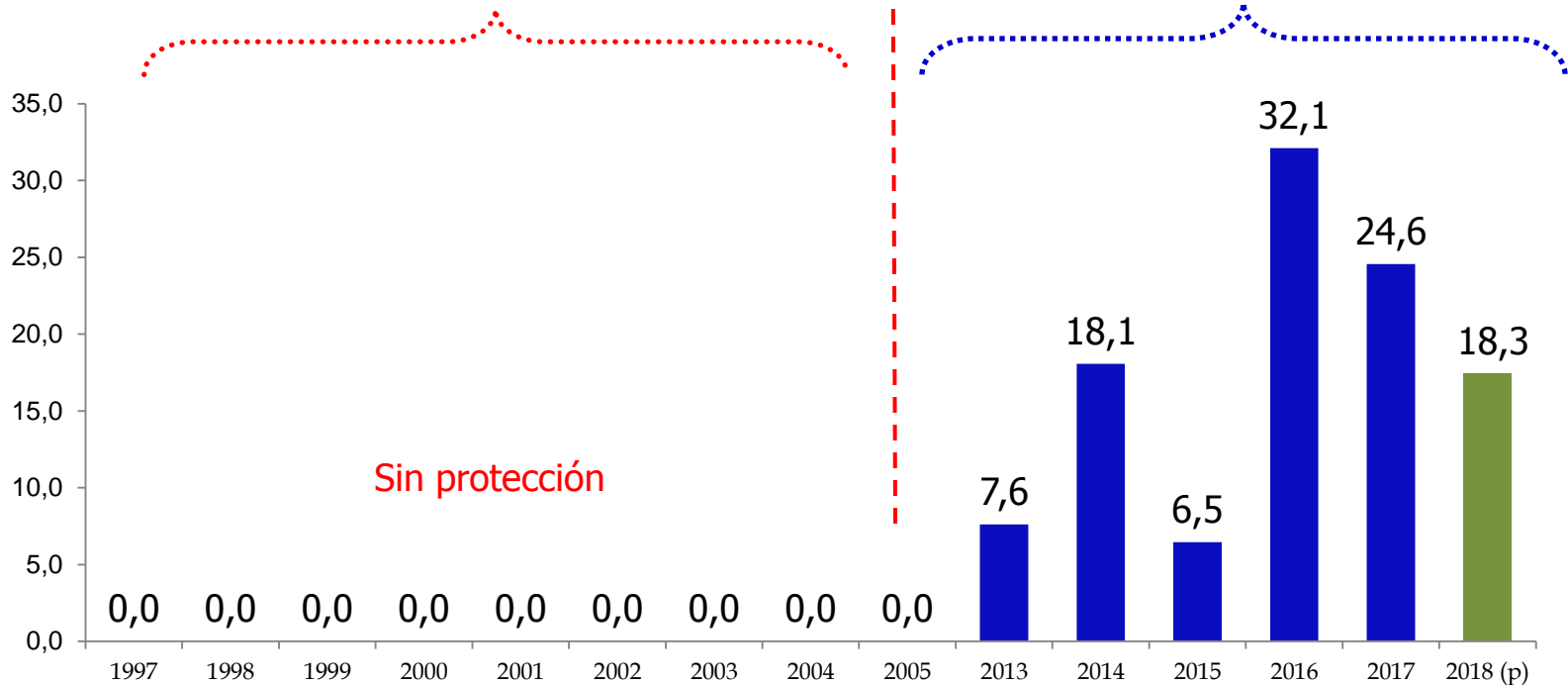

Indemnizaciones de los primeros 6 años (expresado en millones de bolivianos)

ACCESO A SEGURO AGRARIO POR GÉNERO

Registro de mujeres y hombres (%) en 6 años

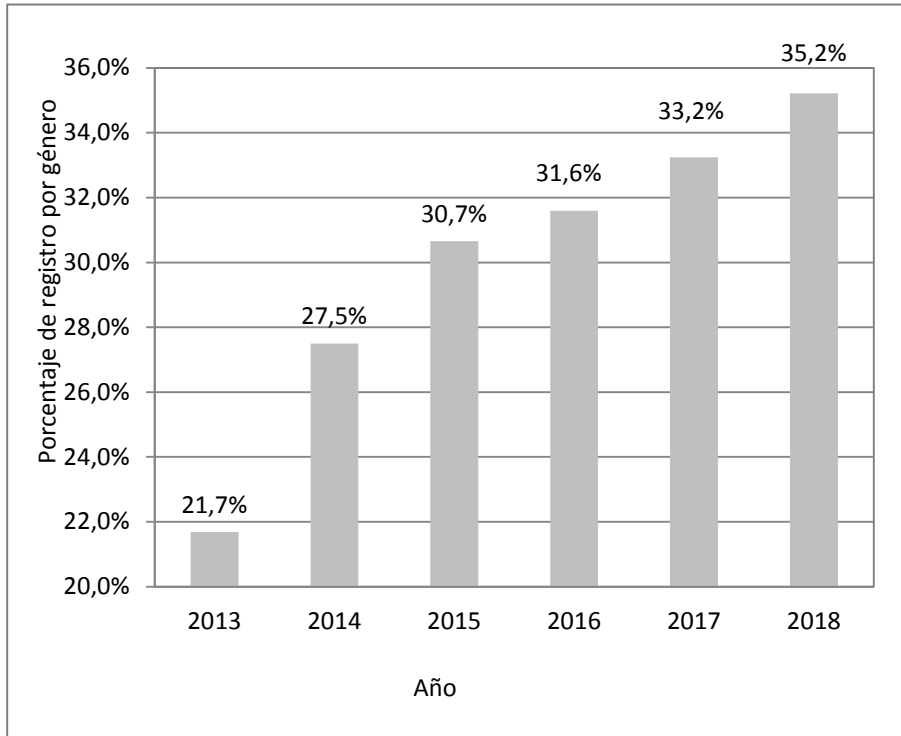

Indemnizaciones a mujeres y hombres (%) en el último año

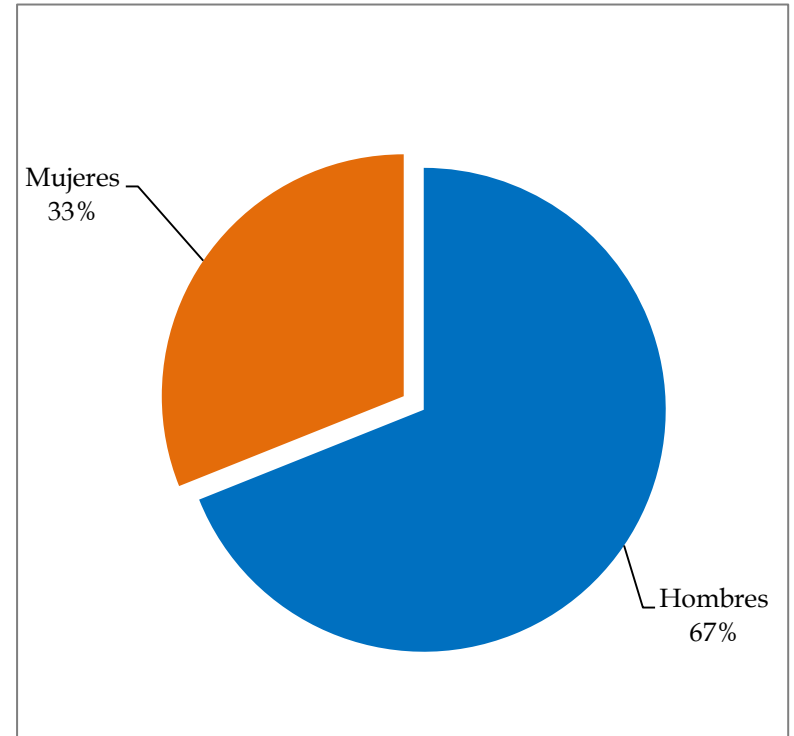

USO DE LOS RECURSOS INDEMNIZADOS

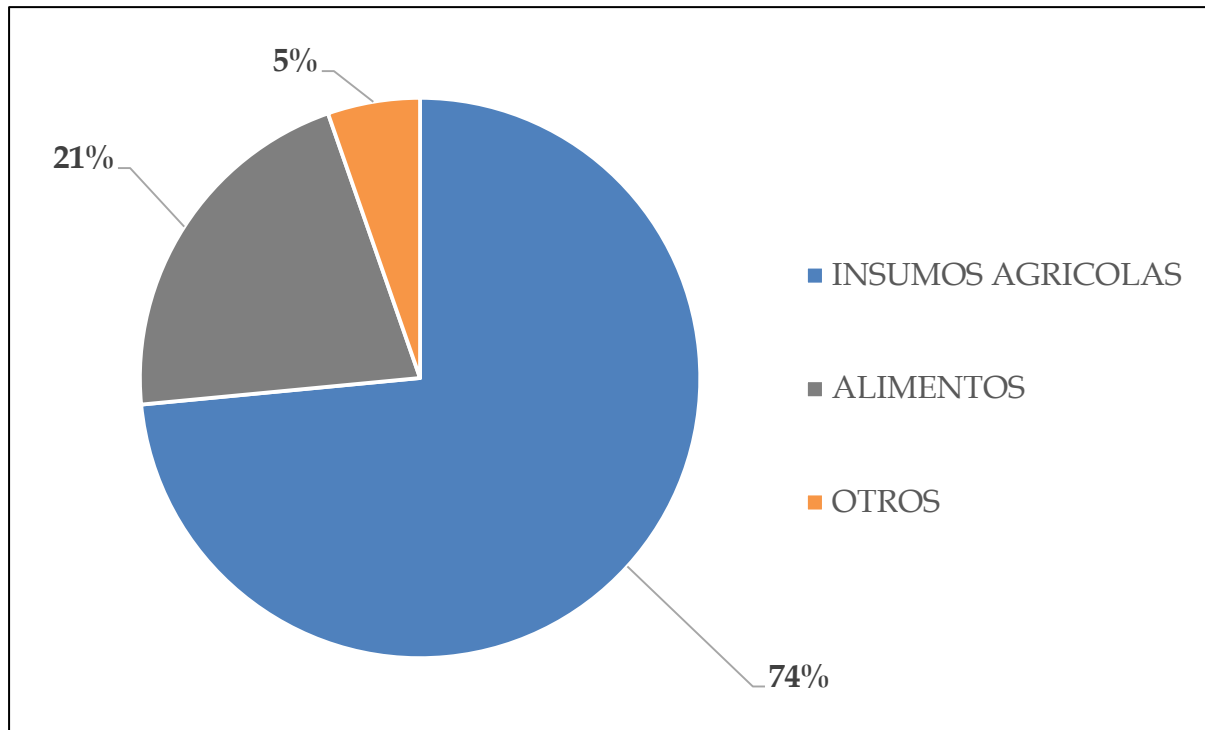

Fuente: INSA sustentada en más de 4.500 encuestas a productores indemnizados



ESTADO PLURINACIONAL DE BOLIVIA



MUCHAS GRACIAS ..