

¿Cuáles son los pasos para acceder al Seguro Agrario?

PASO 1.- REGISTRO

Registro de productores y cultivos al Seguro Agrario en el "Registro Agrícola Comunal" (R.A.C)



PASO 2.- EVALUACIÓN Y VERIFICACIÓN

Si la parcela inscrita en el Seguro Agrario es afectada por eventos climáticos adversos, los técnicos del INSA realizan una evaluación y verificación de daño.

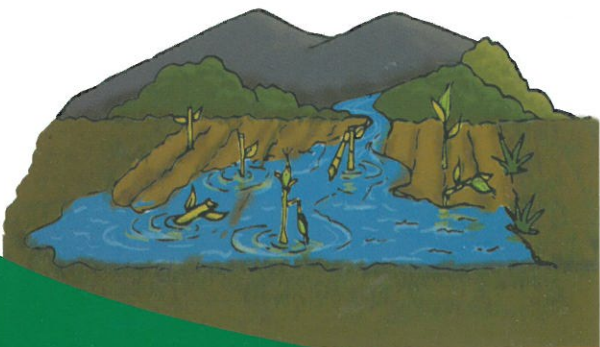

PASO 3.- INDEMNIZACIÓN

Si se evidencia daño real en el cultivo, el INSA procede a la indemnización.



OFICINAS A NIVEL NACIONAL

Oficina Central La Paz: Av. Mariscal Santa Cruz -2150 Edificio Esperanza, Piso 3
Teléfono 2148346 Fax: 2148288

Oficina Regional La Paz: Av. Mariscal Santa Cruz -2150 Edificio Esperanza, Piso 8, Teléfono 2125212

Oficina Regional Cochabamba: Calle Colombia casi Tumusla, Teléfono: 44140682

Oficina Regional Chuquisaca: Nataniel Aguirre N° 210, Teléfono: 46914703

Oficina Regional Potosí: Calle Moscú N° 144 Zona La Guardia

Oficina Regional Tarija: Calle Méndez N° 863 entre calle Bolívar y Av. Domingo Paz, Teléfono: 46668276

www.insa.gob.bo



CONOCIENDO EL SEGURO AGRARIO UNIVERSAL "PACHAMAMA"



"Protegiendo el alimento de las familias bolivianas"



¿Qué es el Seguro Agrario?

El Seguro Agrario es el instrumento que protege los cultivos de los productores contra fenómenos climáticos adversos mediante el pago de una indemnización.



¿Qué es el Instituto de Seguro Agrario (INSA)?

Es la institución pública responsable de implementar progresivamente el Seguro Agrario Universal "Pachamama".

¿Qué es la modalidad PIRWA?

Es una modalidad de seguro, que protege a la agricultura familiar.

¿Qué cultivos cubre el seguro agrario?

El seguro agrario cubre los siguientes cultivos: Avena, Alfalfa, Cebada, Frejol, Haba, Maíz, Papa, Quinua y Trigo.



¿Contra qué fenómenos climáticos protege el seguro agrario?

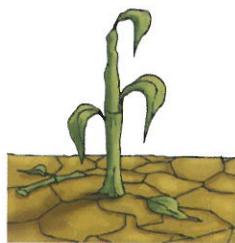

Sequía



Helada



Granizo



Inundación

Cuántas hectáreas podemos asegurar?

Solo se podrá asegurar 3 hectáreas por familia.



¿Qué es indemnización?

Es la compensación económica que recibe una persona cuando ha perdido algo por un daño y se encuentra debidamente asegurado.

¿Cuánto es la indemnización del Seguro Agrario modalidad Pirwa?

La indemnización es de 1.000 Bs por hectárea perdida.

